Installation du client VPN Cisco Any Connect

Version 17.1 authored by  [Sébastien Boubil](#) on 2025/06/24 08:21

Table des matières

Client Cisco VPN AnyConnect	3
Téléchargement du client VPN Cisco AnyConnect	3
Installation	3
Paramétrage	5
Connexion au VPN	7

Client Cisco VPN AnyConnect

Installation et paramétrage du client VPN Cisco AnyConnect

Sommaire

- [Client Cisco VPN AnyConnect](#)
- [Téléchargement du client VPN Cisco AnyConnect](#)
- [Installation](#)
- [Paramétrage](#)
- [Connexion au VPN](#)

Téléchargement du client VPN Cisco AnyConnect

Si vous êtes chez IN Concept, vous trouverez l'exécutable d'installation [ici](#)

Si vous êtes à l'extérieur d'IN Concept, vous trouverez l'exécutable d'installation [ici](#)

Cliquer sur le lien nommé **anyconnect-win-4.3.00748-web-deploy-k9.exe**

Installation

Une fois le logiciel d'installation, téléchargé, exécutez le puis suivez la procédure d'installation ci-dessous :

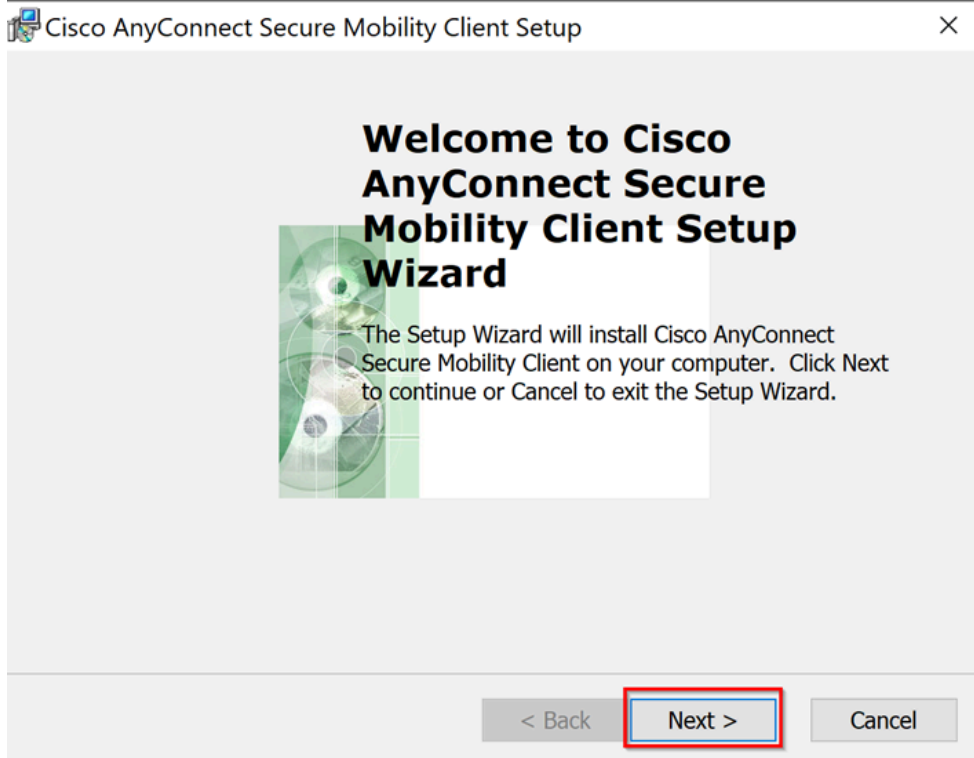

Cliquer sur **Next**

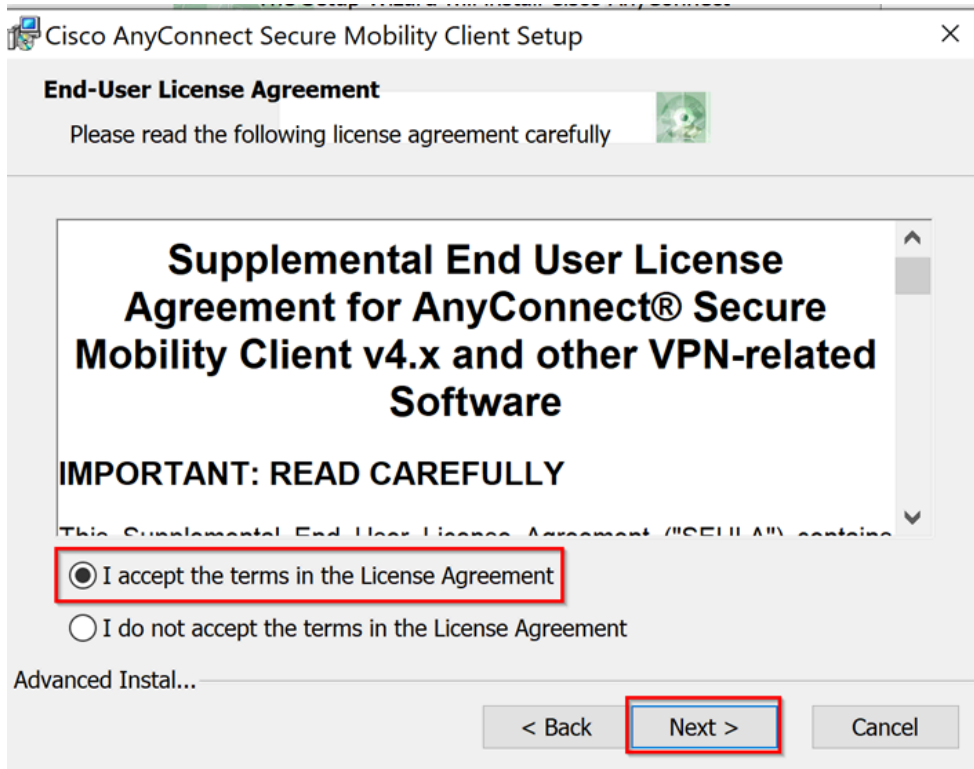

Accepter la licence puis cliquer sur **Next**

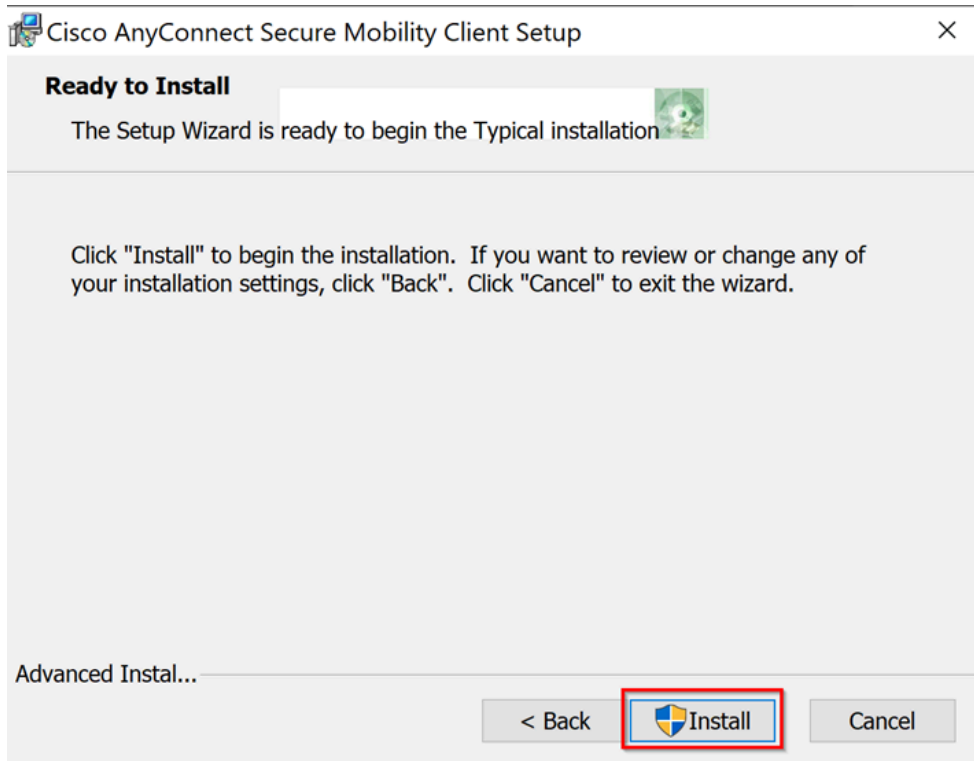

Cliquer sur **Install** puis patienter pendant le processus d'installation

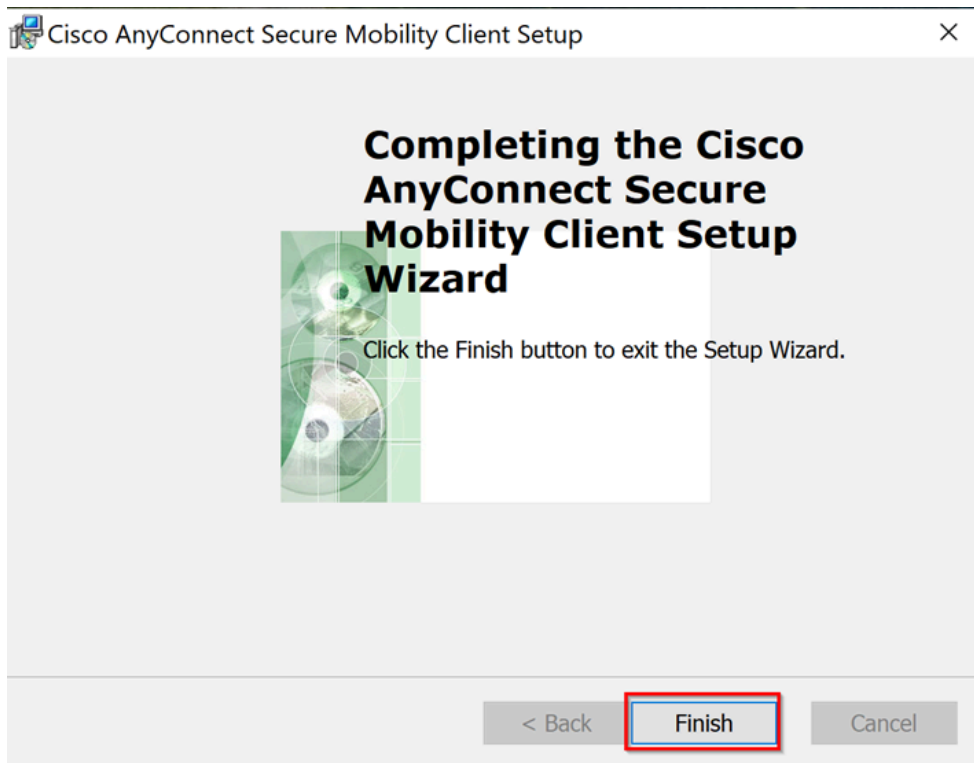

Une fois l'installation terminée, cliquer sur **Finish**

Paramétrage

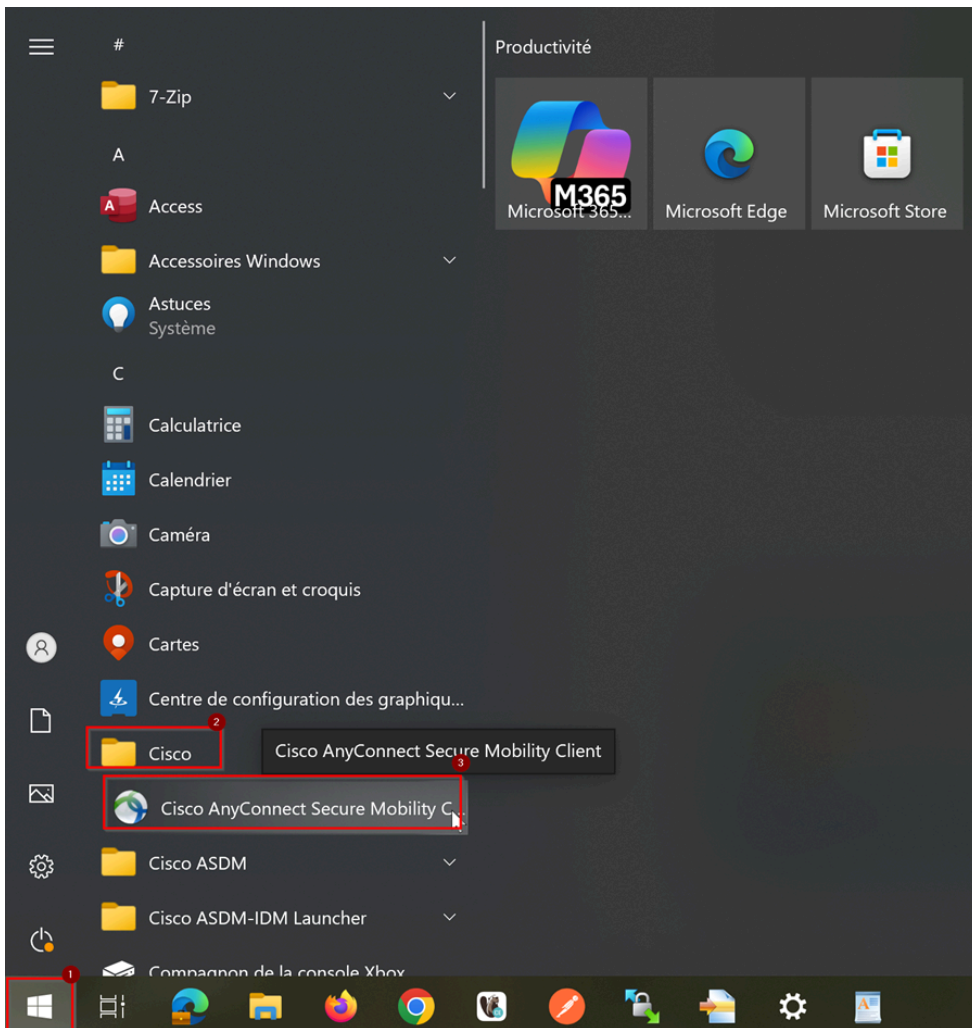

A partir du menu démarrer de Windows, aller dans le dossier Cisco et lancé le programme Cisco AnyConnect Secure Mobility Client

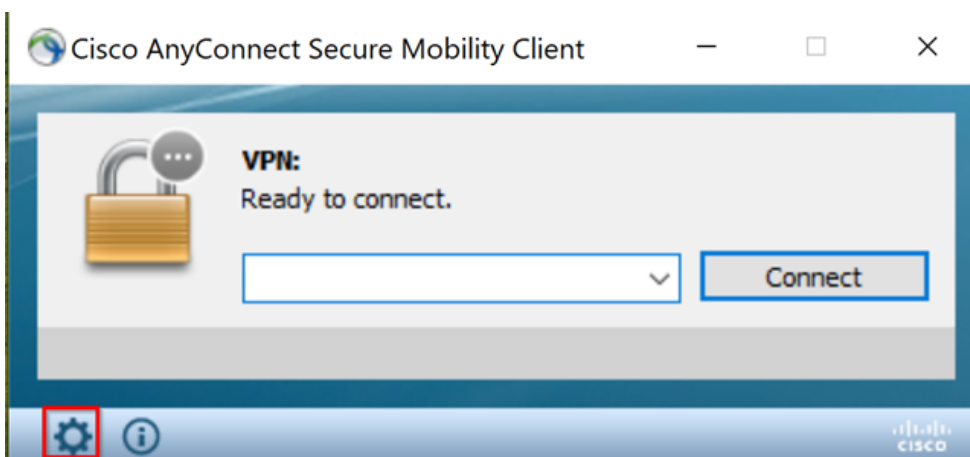

Cliquez sur l'engrenage situé en bas à gauche

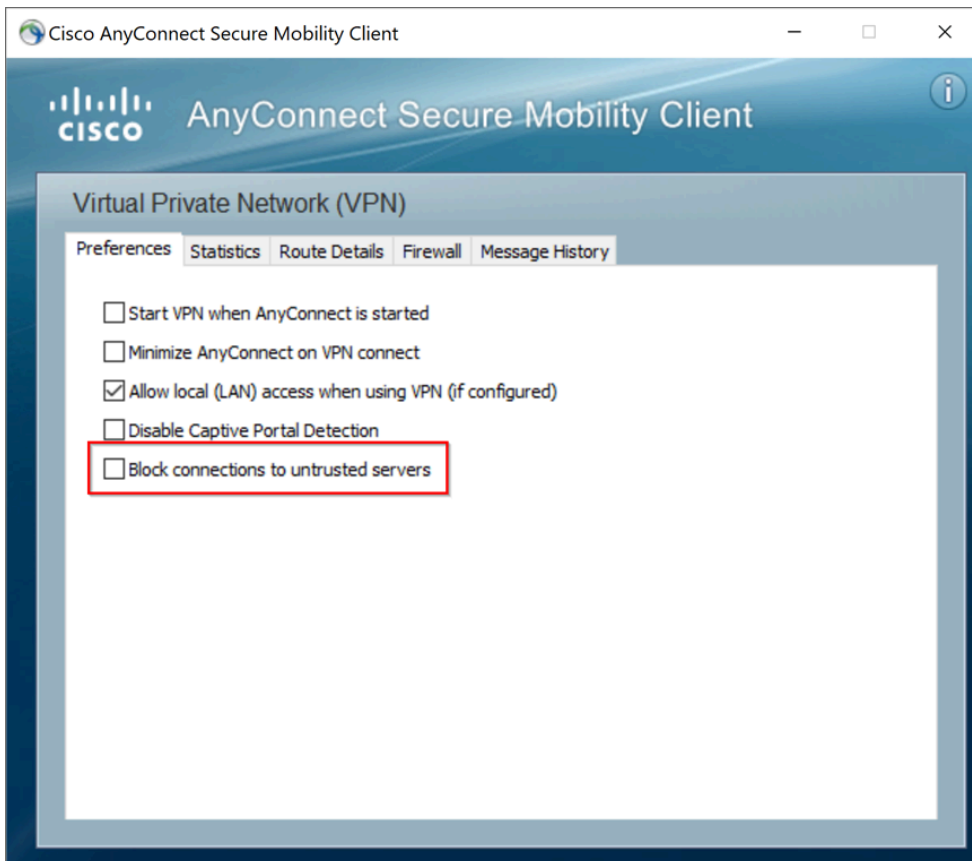

Cliquez sur l'onglet **Preferences** puis décocher l'option **Block connections to untrusted servers** et fermez la fenêtre.

Connexion au VPN

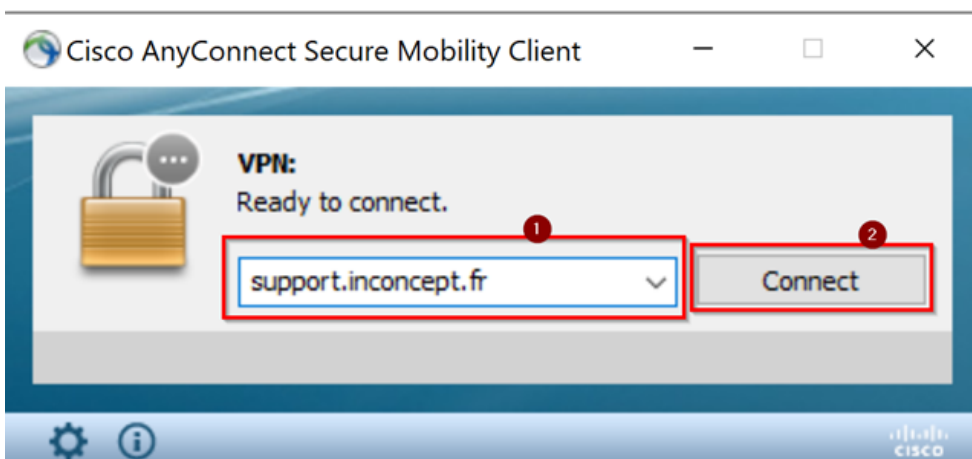

Renseigner l'adresse **support.inconcept.fr** dans la zone de saisie puis cliquer sur **Connect**



Valider l'avertissement de sécurité en cliquant sur **Connect Anyway**

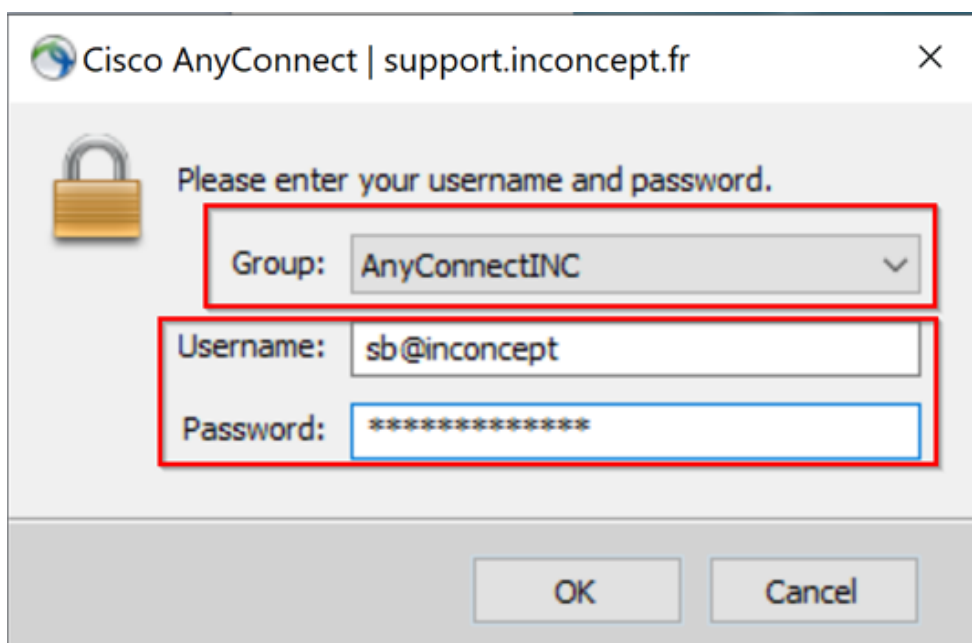

S'il n'est pas préchargé, sélectionner le Group **AnyConnectINC**

Dans la zone **Username**, renseigner vos initiales puis @inconcept (Ex : **vg@inconcept**)

Dans la zone **Password**, renseigner votre mot de passe du domaine (identique à l'ouverture de votre session Windows)



Si l'avertissement de sécurité apparaît à nouveau, cliquer sur **Connect Anyway**

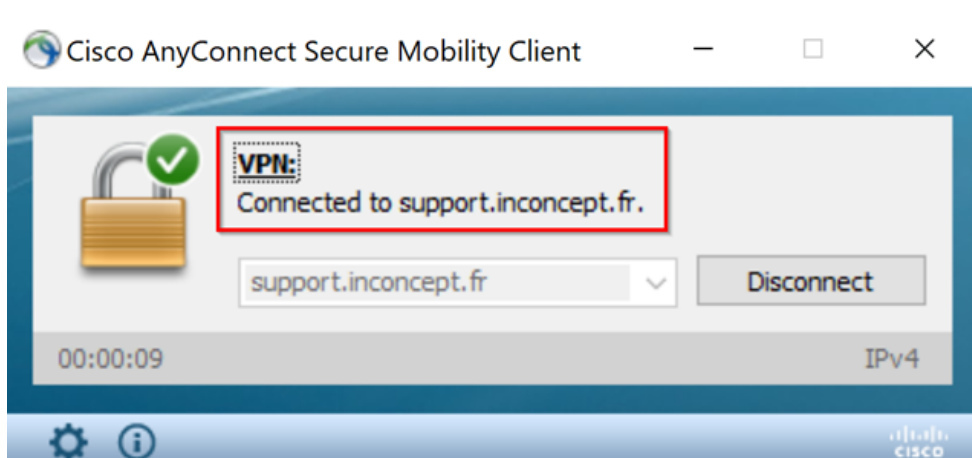

Lorsqu'il est indiqué **Connected to support.inconcept.fr** le VPN est connecté et opérationnel